

PARANÁ



GOVERNO DO ESTADO
SECRETARIA DO DESENVOLVIMENTO
SUSTENTÁVEL E DO TURISMO

AUDIÊNCIA PÚBLICA
PROJETO DE CONCESSÃO DO PARQUE ESTADUAL DE VILA VELHA





PROGRAMA

- TURISMO NO ESTADO DO PARANÁ E O ENTORNO DO PARQUE;
- O PARQUE ESTADUAL DE VILA VELHA;
- AS OPORTUNIDADES DO PARQUE;
- O PROCESSO E MODELO DE CONCESSÃO;
- CRONOGRAMA.



TURISMO NO ESTADO DO PARANÁ E ENTORNO DO PARQUE

MS / MT / SC

SP / RS

RJ / SP / SC / RS

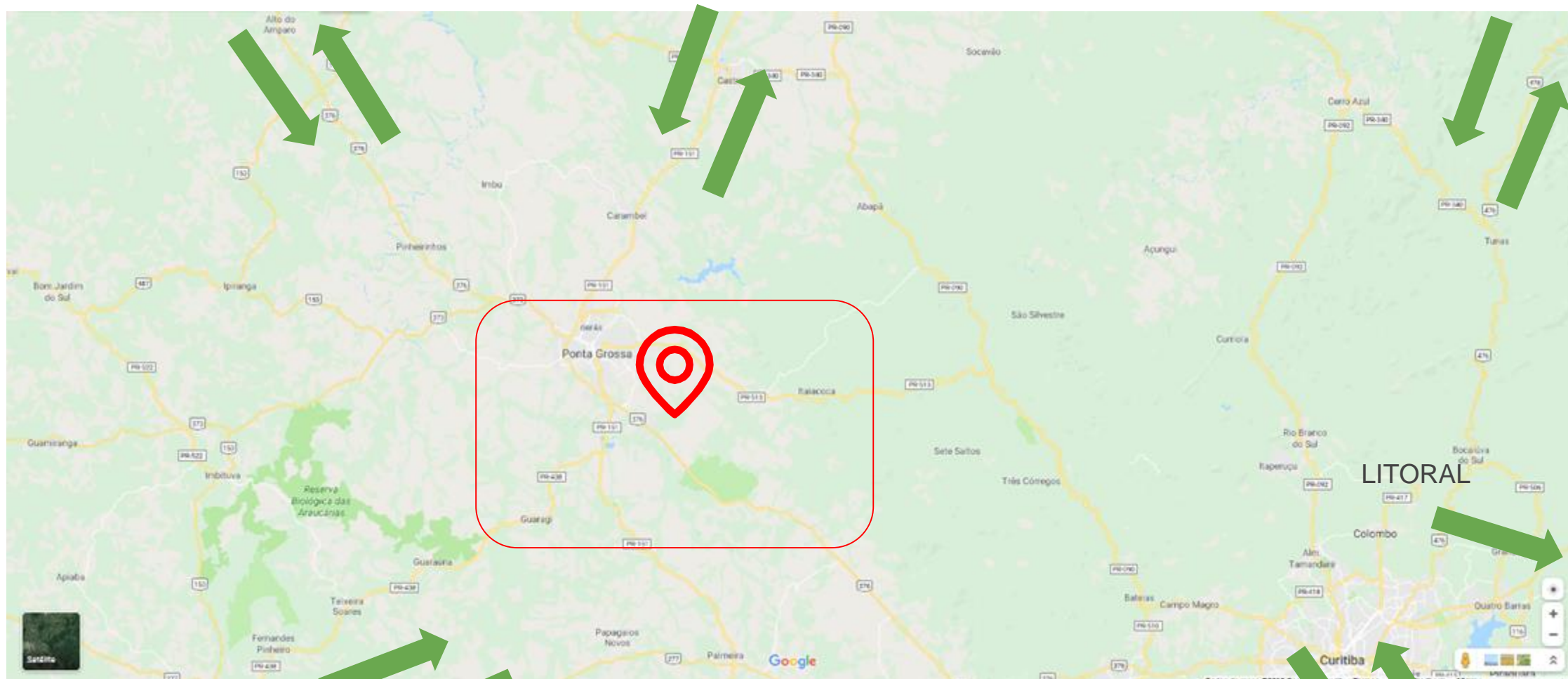

ARGENTINA / PARAGUAI

SC / RS

CHEGADA DE TURISTAS INTERNACIONAIS

Portão de chegada – Paraná			UF visitada - PR		
Pais de Residência	Total (948.388)	% pelo PR 6.621.376)	Pais de origem	2018 (%)	Visitantes
Argentina	388.373	15,5	Argentina	30,4	759.539
Paraguai	257.711	72,2	Paraguai	16,6	59.245
França	25.999	10,9	Estados Unidos	7,1	38.236
Alemanha	23.588	11,3	Espanha	3,9	5.739
Espanha	21.408	14,5	Peru	3,7	4.489
Estados Unidos	21.063	3,9	Alemanha	3,4	7.107
Reino Unido	20.606	13,3	Chile	3,0	11.624
Peru	18.279	15,1	Uruguai	3,0	10.450
Uruguai	13.956	4,0	Reino Unido	2,9	4.483
República da Coreia	13.163	38,9	Japão	2,8	1.784

BOLETIM INFORMATIVO DO TURISMO RECEPTIVO BRASILEIRO

Destinos mais visitados	
Lazer	2018 (%)
Rio de Janeiro - RJ	29,7
Florianópolis - SC	17,1
Foz do Iguaçu - PR	12,9
Armação dos Búzios - RJ	8,2
São Paulo - SP	7,9
Negócios, eventos e convenções	(%)
São Paulo - SP	48,7
Rio de Janeiro - RJ	19,7
Curitiba - PR	4,5
Campinas - SP	3,9
Porto Alegre - RS	3,4
Outros motivos	(%)
São Paulo - SP	28,3
Rio de Janeiro - RJ	18,4
Curitiba - PR	5,1
Belo Horizonte - MG	4,7
Florianópolis - SC	4,2

Paraná no cenário turístico nacional

- **4º** lugar no ranking de chegada de turistas internacionais (1 milhão)
- **4º** lugar no ranking dos estados brasileiros considerados mais hospitaleiros pelos turistas estrangeiros que visitam o País;
- **6º** lugar no ranking nacional de fluxo total de turistas (16 milhões);
- **4º** com maior número de empregos no turismo;
- **5º** maior número de estabelecimentos no turismo.
- **4ª** economia náutica do país.

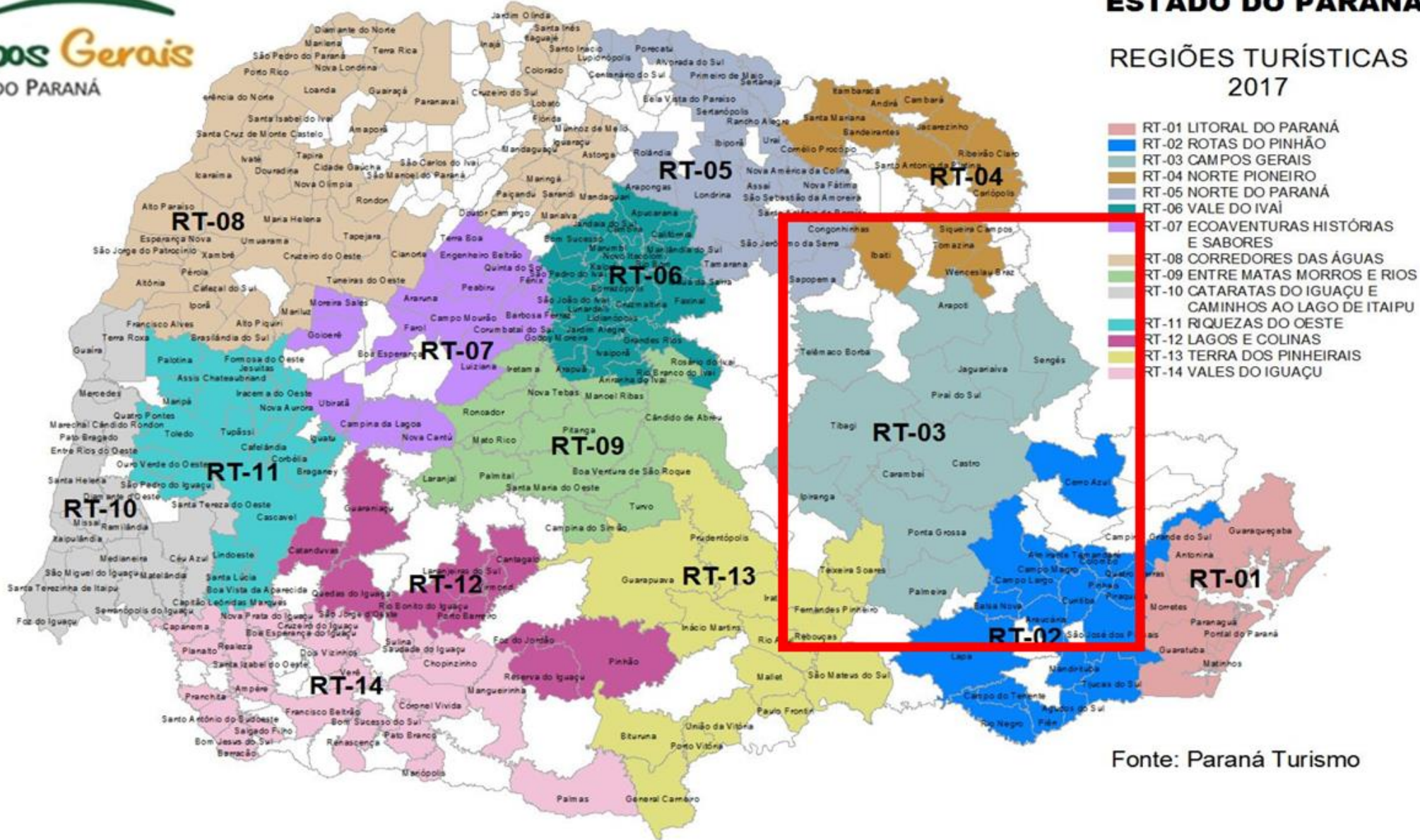
**ESTADO DO PARANÁ**REGIÕES TURÍSTICAS
2017

Fonte: Paraná Turismo

- ❖ Mais de 1 milhão de habitantes (Ponta Grossa 350.000)
- ❖ Caminho do Viamão , Rota dos Tropeiros, Circuito da Colonização dos Imigrantes Europeus
- ❖ Parque Estadual do Guartelá, Parque Estadual do Cerrado, Parque Estadual do Monge, Parque Nacional dos Campos Gerais e Floresta Nacional de Irati
- ❖ HUB do Paraná
- ❖ Aeroporto / Ferrovia / Malha Viária
- ❖ Pólo Agropecuário e Industrial (Klabin, Frísia, Castrolanda, Batavo, Heineken, AMBEV)





O PARQUE ESTADUAL DE VILA VELHA

O Parque de Vila Velha foi criado pelo Decreto n.º 1.292 de 12 de outubro de 1953 com a finalidade de preservar as formações areníticas de grande valor cênico e parcelas representativas dos campos nativos do Paraná. Tombado em 1966, pelo Patrimônio Histórico e Artístico Estadual, o Parque possui, em seus 3.122,11 hectares, diversos atrativos dentre os quais se destacam os Arenitos, as Furnas e a Lagoa Dourada.

Visitantes

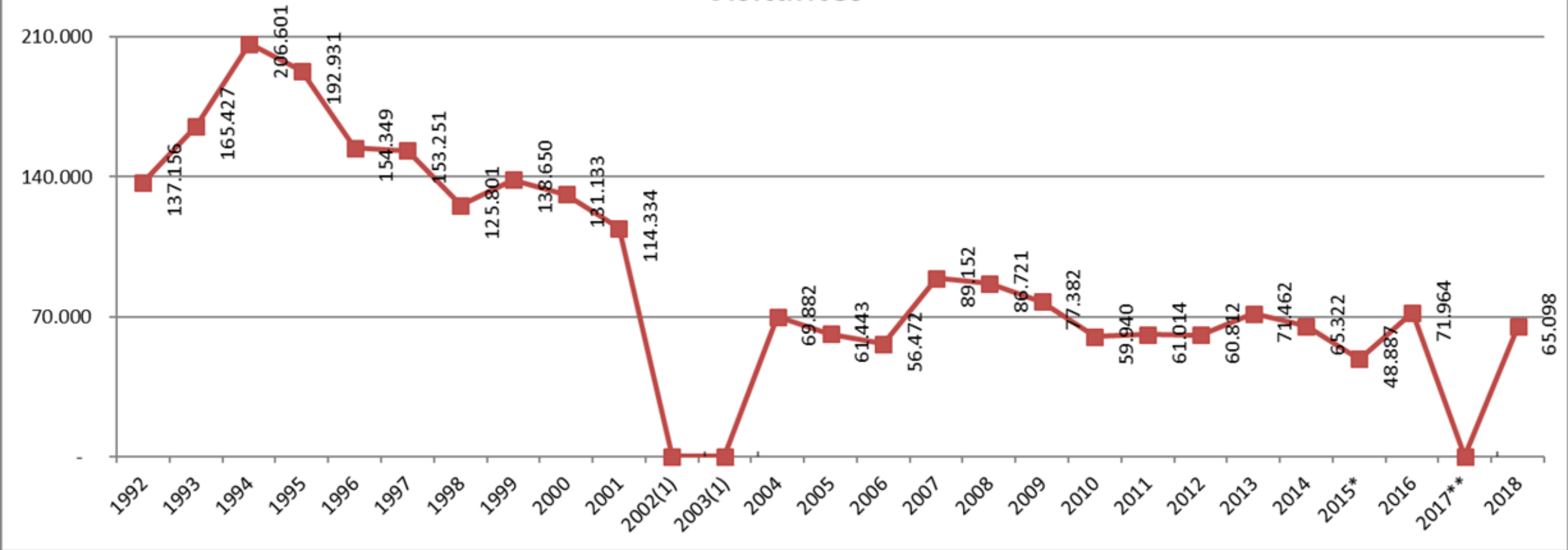

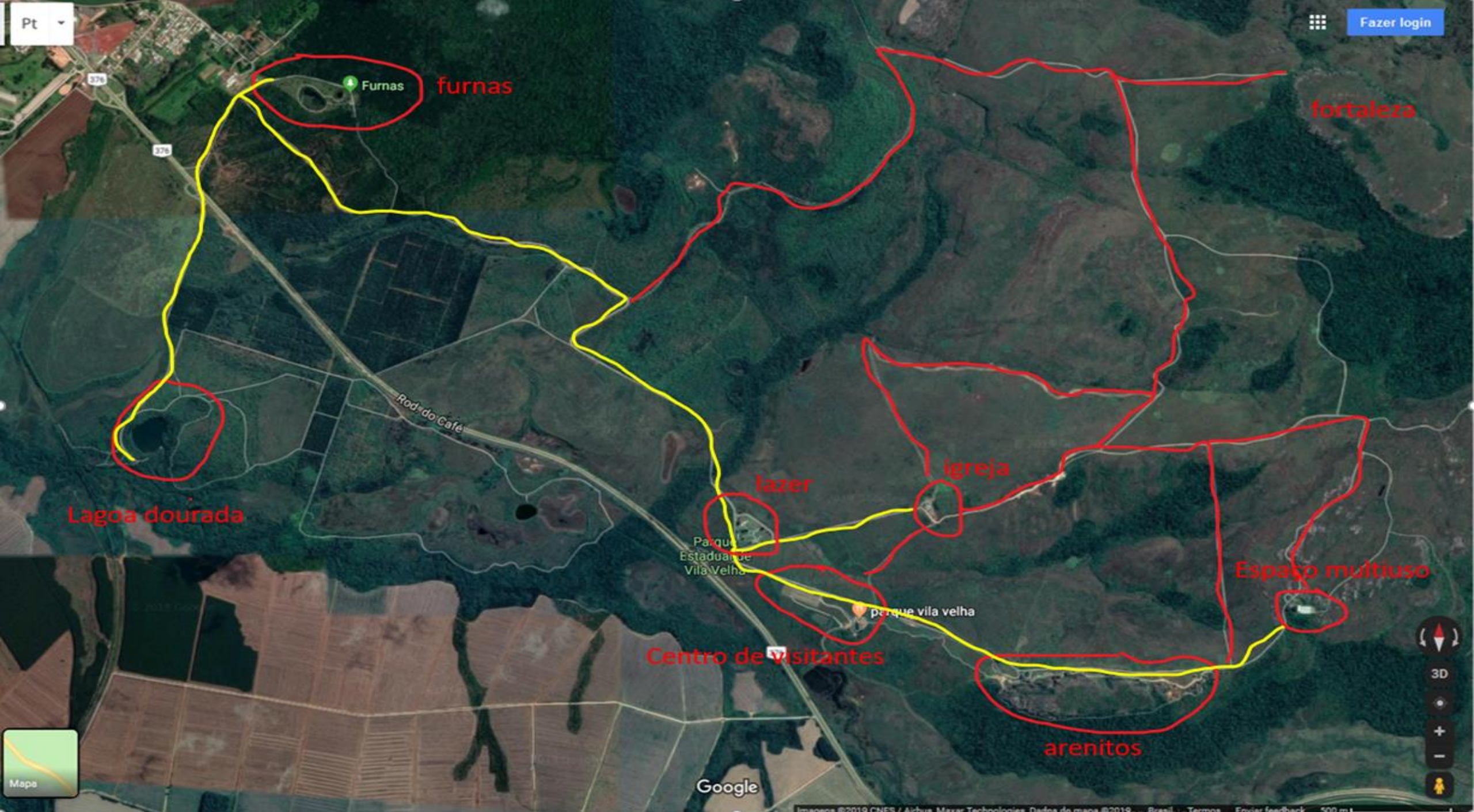

Lagoa dourada

Furnas

furnas

fortaleza

igreja

lazer

Parque
Estadual de
Vila Velha

parque vila velha

Centro de visitantes

Espaço multiuso

arenitos

Google

- Acesso Parque
- Área de Lazer

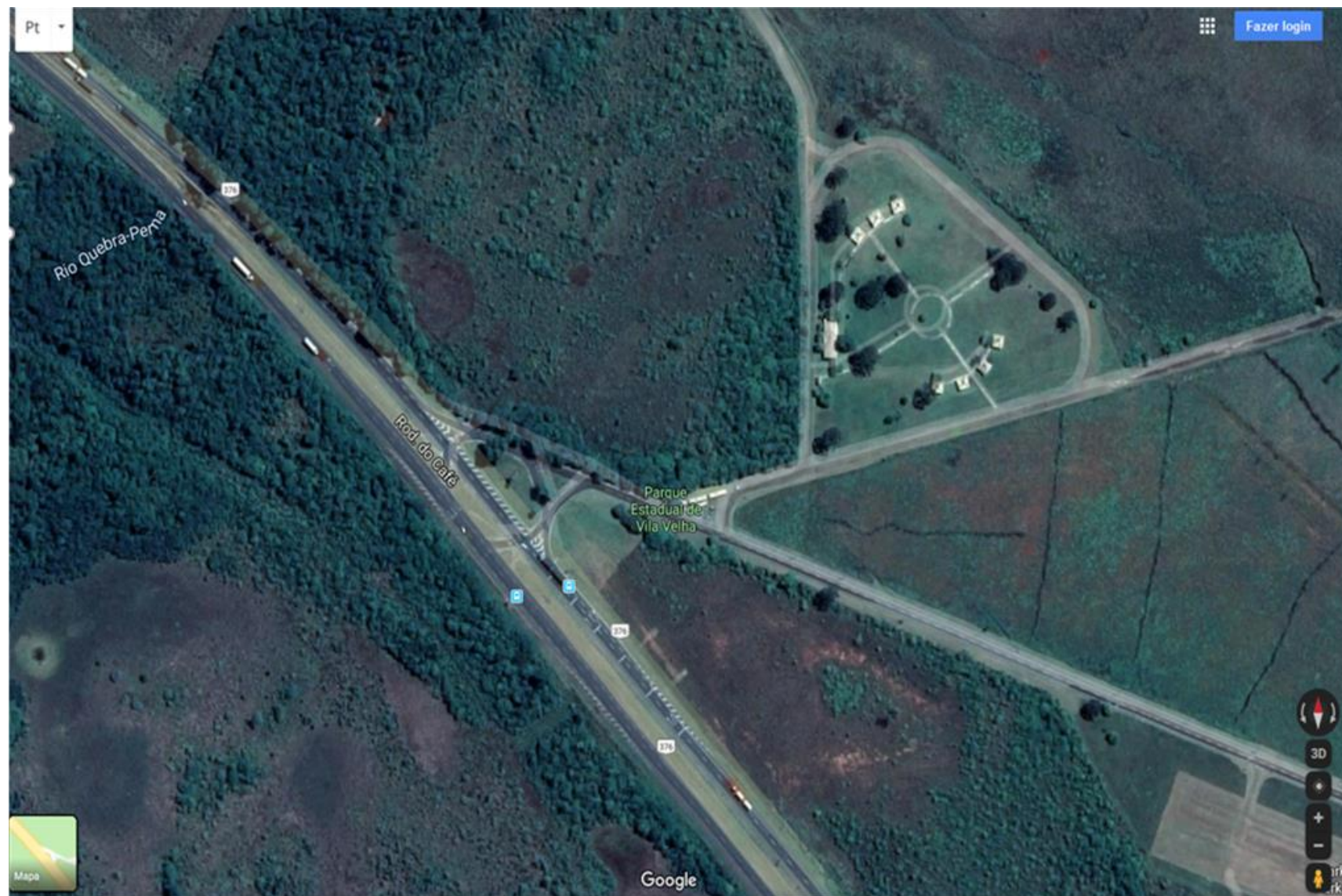

- Estacionamento
- Centro de Visitantes
- Espaço Multiuso

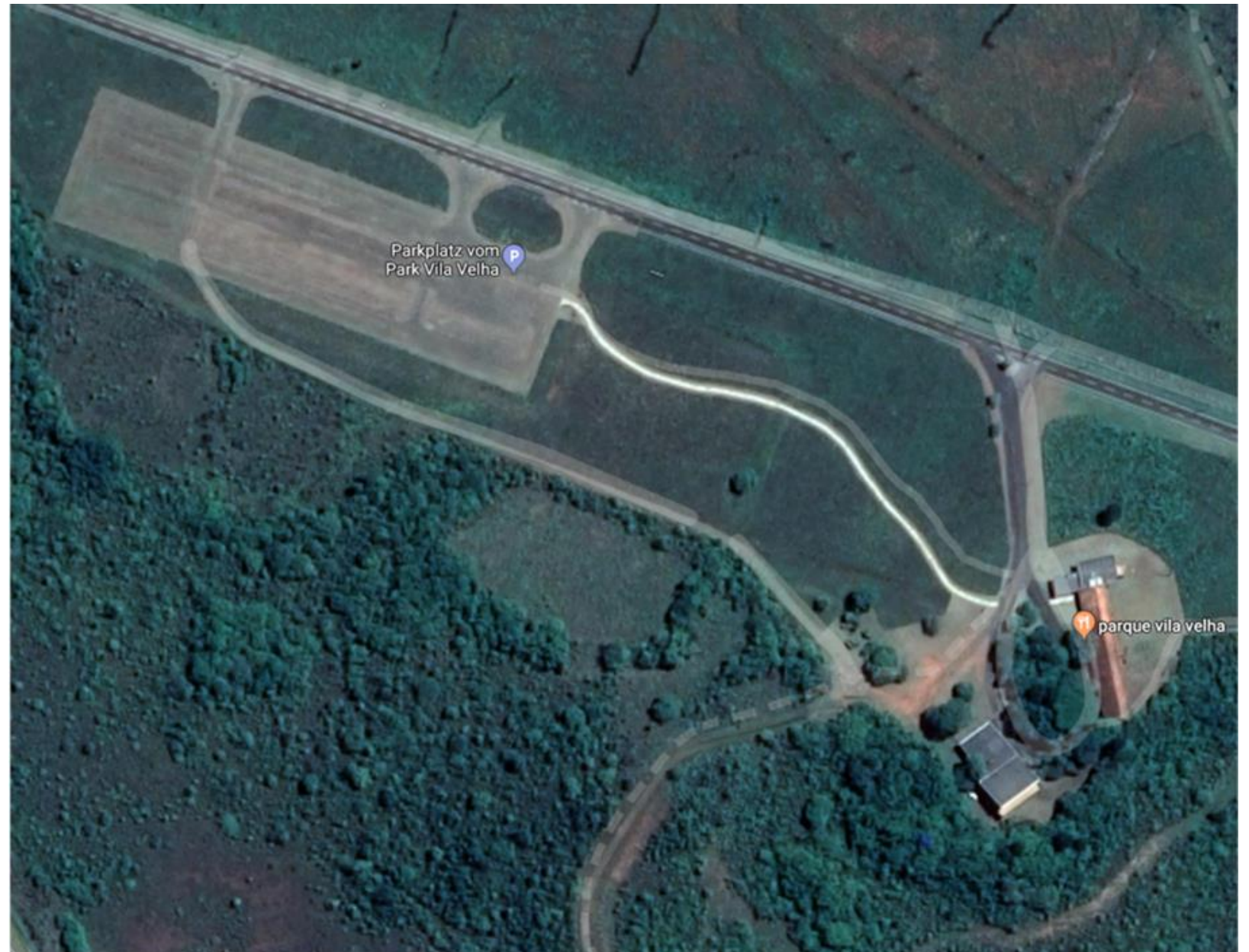





•Arenitos



- Espaço Multiuso



•Igreja

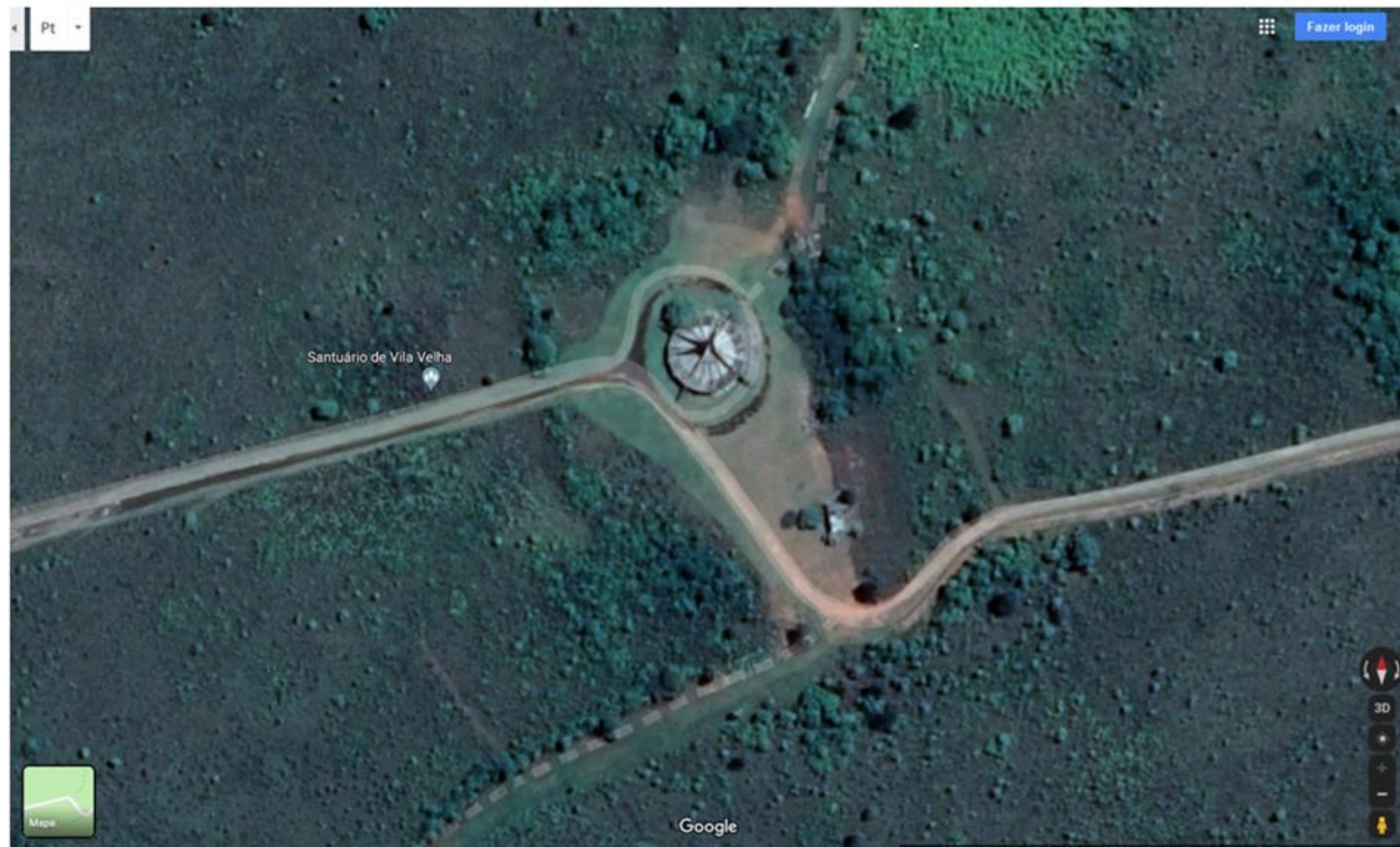

- Furnas



•Lagoa Dourada

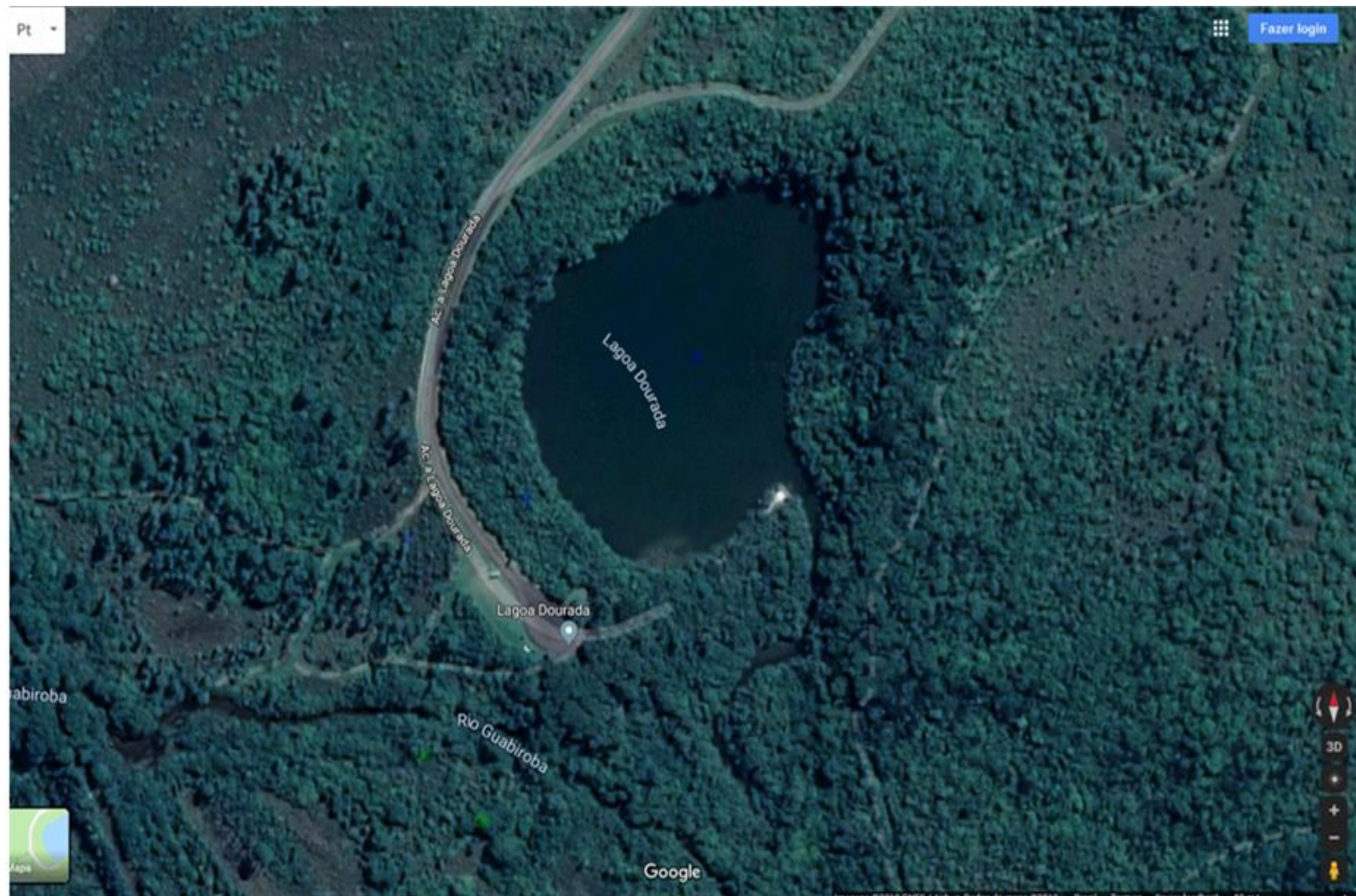



AS OPORTUNIDADES

| Parque

Qual opção de lazer você gostaria de ver em Vila Velha?

Gazeta do Povo [08/08/2019] [12:05]



- Balonismo
- Arvorismo
- Fotografia de Natureza
- Caminhadas
- Campo de Desafios
- Cicloturismo / Mountain Bike
- Observação da vida Selvagem
- Acampamento / Glamping
- Eventos (técnicos, religiosos, esportivos, lazer)
- Flutuação (Lagoa Dourada)
- Alimentação
- Espaços Interativos
- Museu
- Rapel
- Elevador Furnas

OBRIGADO!

Assessoria de Imprensa

comunicacao@sema.pr.gov.br

(41) 3304-7800 / 7803

