

Seminário Internacional SMC Brasil: Apoio à gestão da costa brasileira

Estado da arte do Gerenciamento
Costeiro no Brasil e seus desafios

Gerência Costeira MMA

10 e 11 de maio de 2011 – Brasília - DF

A Zona Costeira no Brasil





Faixa Terrestre: 395 Municípios em 17 Estados (388.000 km²)

Mar territorial: 12 milhas náuticas

Limite da Zona Exclusiva Econômica: 200 milhas náuticas

População: 4 3 milhões de habitantes

LEGENDA

-  Mar Territorial
-  Limite da Zona Econômica Exclusiva
-  Municípios da Zona Costeira

Características dos municípios na Zona Costeira



16 Regiões Metropolitanas
77% da população da
Zona Costeira

45% dos municípios com
menos de 20 mil habitantes

núcleos tradicionais
economia de subsistência



Vetores de Desenvolvimento na Zona Costeira

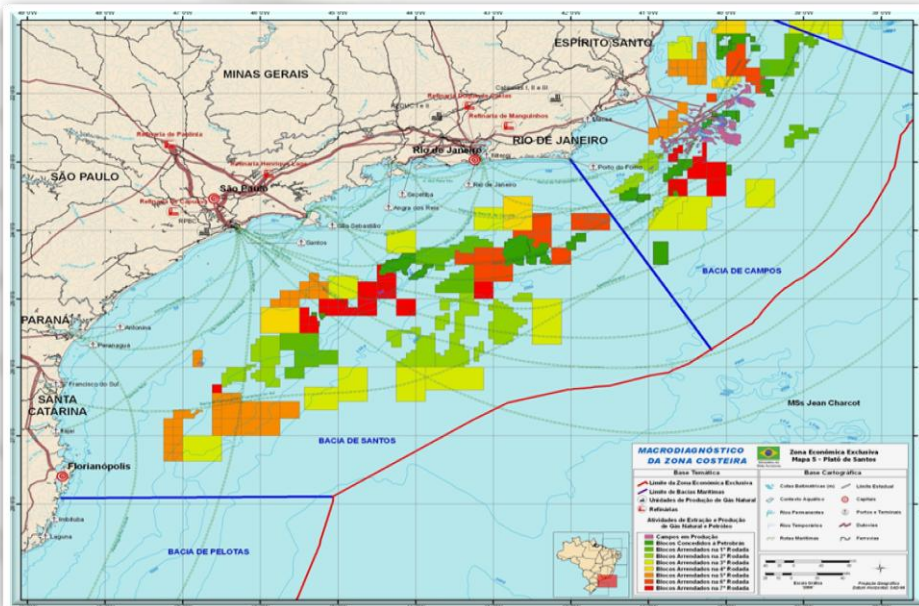

Marco Legal do Gerenciamento Costeiro no BR

1988

- Constituição Federal - Zona Costeira Patrimônio Nacional
- Lei Nº 7.661 - Plano Nacional de Gerenciamento Costeiro (PNGC)

1997

- Aprovação do PNGC II

2004

- Decreto n.º 5.300 regulamenta a lei 7.661/88

2005

- Revisão do Plano de Ação Federal da Zona Costeira PAF

Gestão Costeira no Brasil

Supervisão e
Apoio

CIRM

Gi-Gerco

G17

Coordenação
e Articulação

MMA

Execução

União

Estados

Municípios

Grupo de Integração do Gerenciamento Costeiro

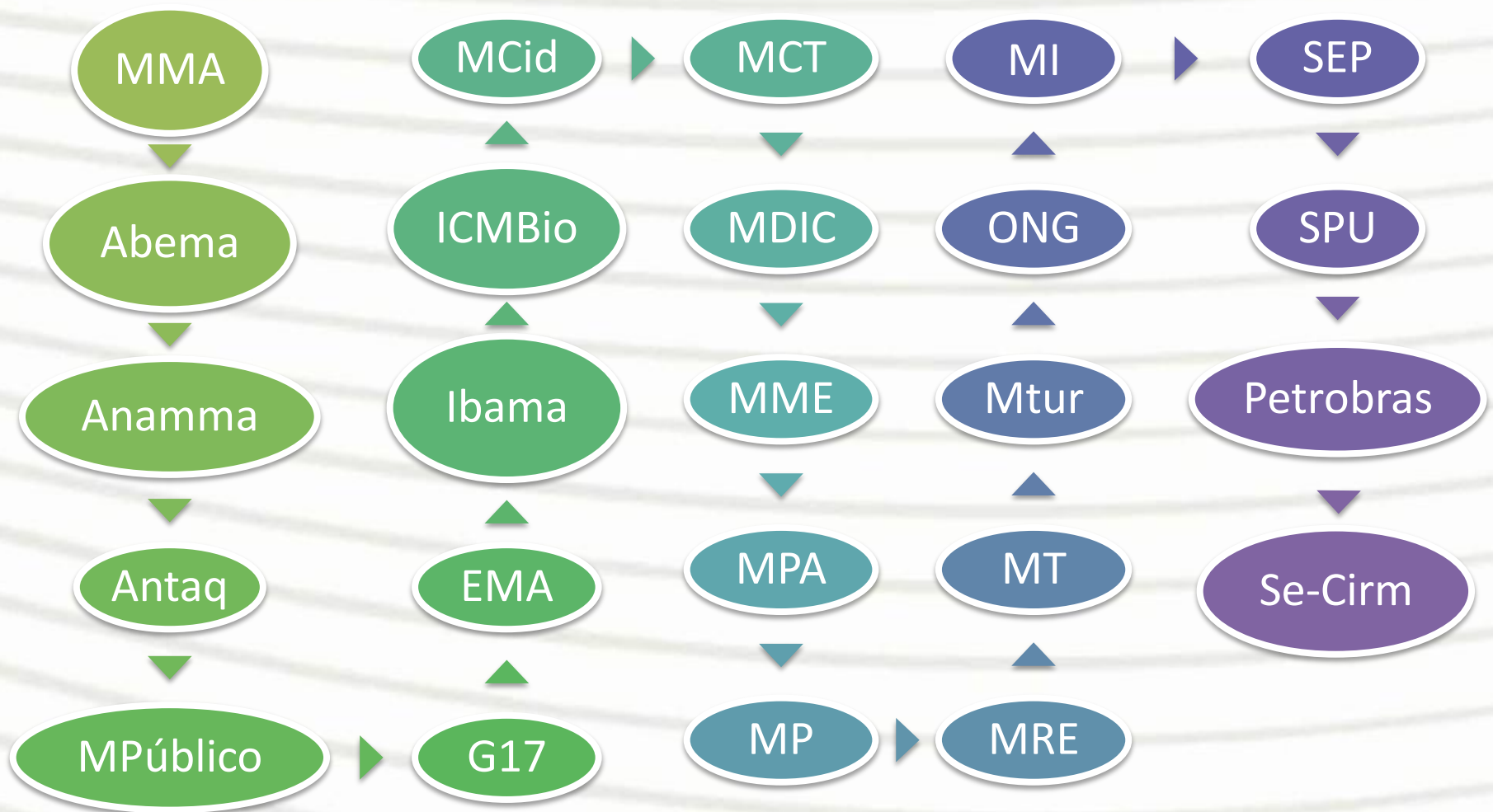

Atribuições e competências – Pacto federativo

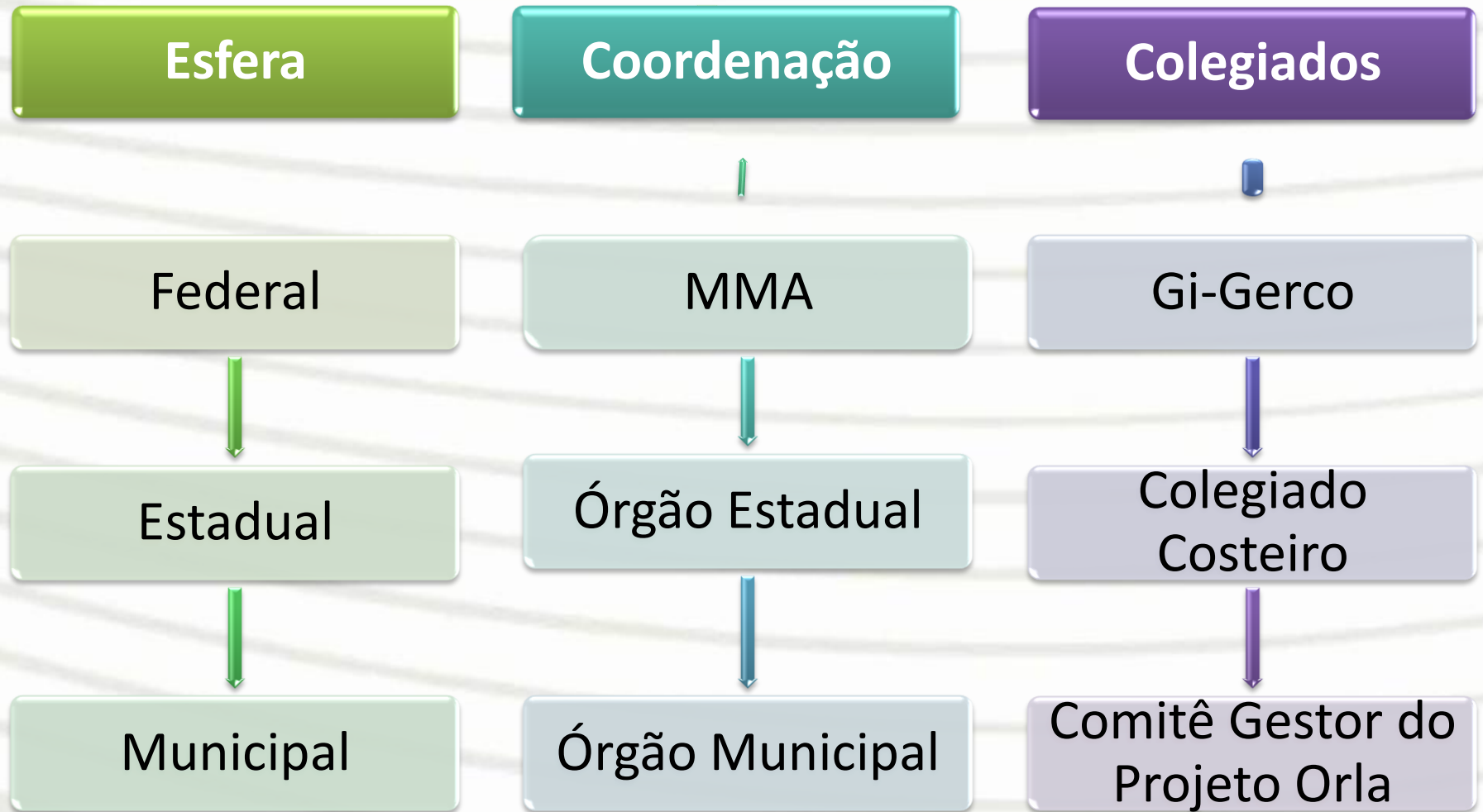

Instrumentos da Gestão Costeira - Dec. 5300/04



Plano de Ação Federal para a ZC - PAF

Linha 1

- Ordenamento ambiental e territorial da Zona Costeira

Linha 2

- Conservação e proteção do patrimônio natural e cultural

Linha 3

- Controle e monitoramento

PAF – Linha 1

Ordenamento ambiental e territorial da ZC

Instrumentalização dos três Níveis
de Governo

Projeto
Orla

Macrodiag
&
Macrodire
trizes

Mudanças
Climáticas
(adaptação)

SMC Brasil

Projeto SMC Brasil – grandes etapas

Concluído

- Formação de pesquisadores na Espanha
- Desenho e implementação do SMC Brasil

Em andamento

- Coleta de dados para calibração do modelo
- Desenvolv. de casos piloto
- Elaboração e tradução de Manuais

A executar

- Cursos para gestores e pesquisadores brasileiros
- Ajustes na ferramenta
- Apresentação de resultados

¿ De que forma o SMC
pode se inserir na
Gestão Costeira
do Brasil ?

Obrigada !

Leila Affonso Swerts

Gerência Costeira

Departamento de Zoneamento Territorial

Secretaria de Extrativismo e Desenvolvimento Rural Sustentável

Ministério do Meio Ambiente

Brasília – BRASIL

leila.swerts@mma.gov.br