

# DIRETORIA DO PATRIMÔNIO NATURAL



## APRESENTAÇÃO GERAL

# Meio Ambiente

A dimensão e a complexidade do tema ambiental destaca a necessidade de desenvolver paradigmas inovadores e sustentáveis, de modo a promover o Paraná como um Estado de referência em inovação ambiental e Desenvolvimento Sustentável, onde se faz a exploração racional dos recursos naturais.

É possível proteger o meio ambiente, combater a poluição e o desmatamento, preservar e conservar a biodiversidade e, ao mesmo tempo, apoiar o sistema produtivo para o desenvolvimento socioeconômico, mantendo o meio ambiente equilibrado e saudável para as futuras gerações.

O desafio está em estruturar políticas públicas fundamentadas em responsabilidades integradas e compartilhadas entre as esferas públicas de governo federal, estadual e municipal, considerando a participação de iniciativas privadas.

# PLANO DE GOVERNO

## Educação Ambiental

Reestruturar a metodologia e a estrutura de gestão do Programa Parque Escola nas Unidades de Conservação Estaduais;

Desenvolver campanhas e materiais digitais didáticos e pedagógicos de Educação Ambiental.

Estudar novas propostas para o fortalecimento e prática do ICMS Ecológico.

## Biodiversidade

Conservar os remanescentes de vegetação nativa (florestais) para a garantia da manutenção da biodiversidade regional, assim como na manutenção de suas Unidades de Conservação;

Implantar Plano de Manejo e gestão adequada nas Unidades de Conservação do Estado;

Ampliar a fiscalização contra o tráfico e comércio ilegal, e implantar mecanismo de proteção aos Animais Silvestres;

Ampliar a defesa da fauna marinha e combate à pesca predatória;

# FUSÃO

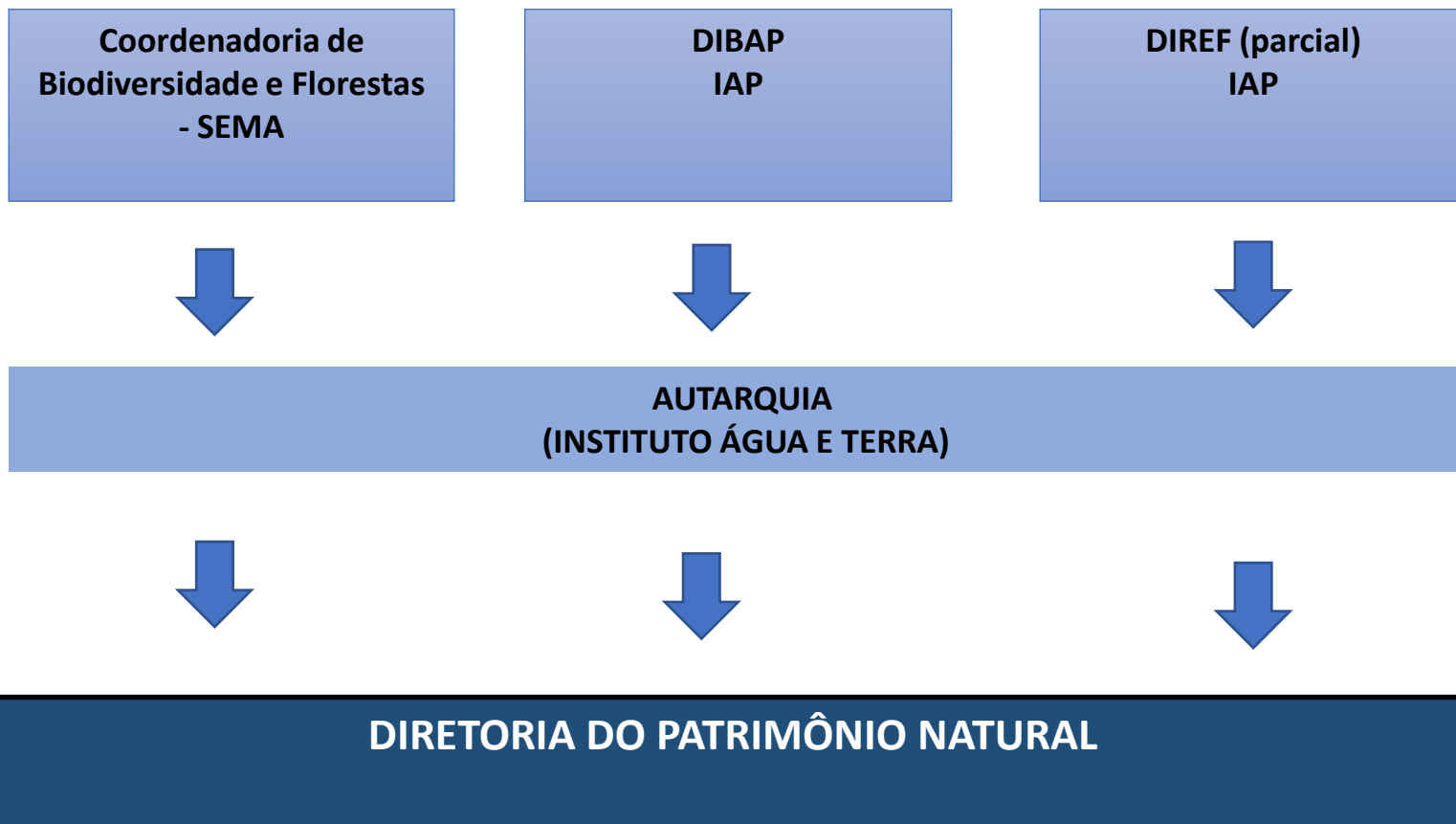

**PAPEL**



# DIRETORIA DO PATRIMÔNIO NATURAL

## COMPETÊNCIAS - REGULAMENTO

**Art. 18.** Ao Diretor do Patrimônio Natural, além das atribuições constantes do art. 13 do presente Regulamento, compete:

I- a proposição, coordenação e execução das atividades programas e projetos, relacionados com o processo de gestão do Patrimônio Natural:

II- a implementação do Sistema Estadual de Unidades de Conservação;

III- a proposição de políticas de incentivos à conservação e restauração da biodiversidade, do monitoramento da vegetação nativa, das ações para proteção da fauna silvestre,

IV- a elaboração e o estabelecimento de Plano e execução das medidas compensatórias,

V- a promoção da gestão do uso público em Unidades de Conservação e demais estratégias para conservação,

VI- desempenhar outras atividades correlatas e compatíveis com o cargo.

# DIRETORIA DO PATRIMÔNIO NATURAL

## ATRIBUIÇÕES PRINCIPAIS

- 🌳 Elaborar e operacionalizar estratégias de conservação
- 🌳 Promover incentivos para a conservação – PSA/ restauração matas ciliares
- 🌳 Gerenciar 69 unidades de conservação estaduais - área total: 1.210.447,39ha
- 🌳 Gerenciar 19 viveiros – distribuição mudas florestais nativas – capacidade produção 10 milhões mudas/ano
- 🌳 Operacionalizar a regularização ambiental imóveis rurais através do programa de regularização ambiental dos imóveis rurais
- 🌳 Operacionalizar o repasse de ICMS ecológico por biodiversidade para os municípios
- 🌳 Coordenar e operacionalizar a câmara técnica de medidas compensatórias

# ORGANOGRAMA







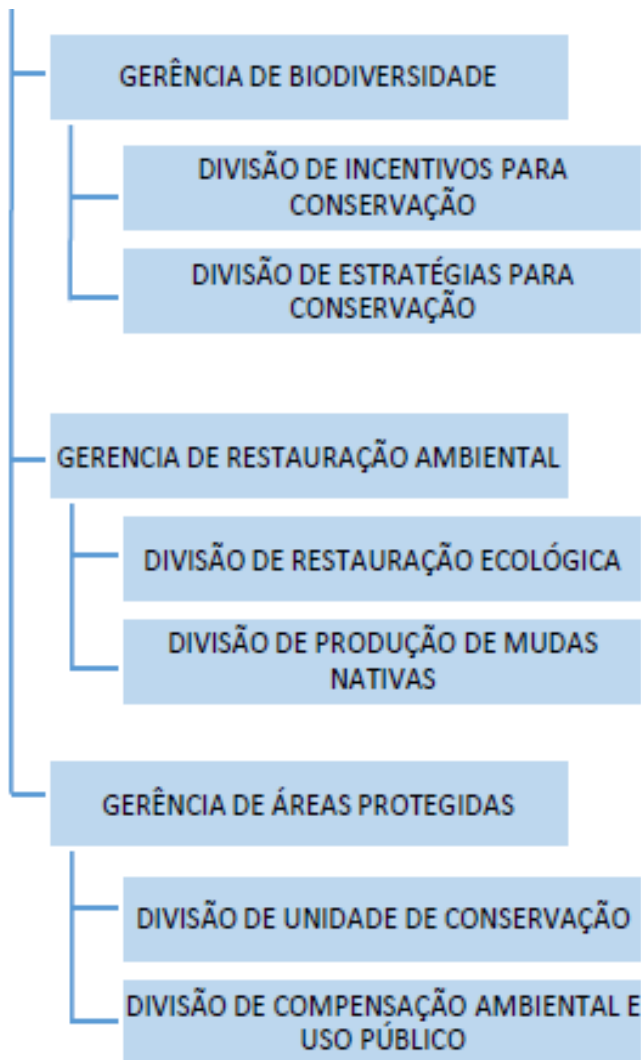

À Gerência de Biodiversidade compete:

- a proposição, coordenação e execução das programas, projetos e atividades que visem a conservação e restauração da biodiversidade na sua forma ampla;
- o monitoramento da vegetação nativa e das ações para proteção da fauna silvestre;
- o desenvolvimento de estratégias e incentivos para conservação da biodiversidade;

A Gerência de Restauração Ambiental compete

- a formulação, execução e acompanhamento da Política de incentivos à restauração da biodiversidade;
- a elaboração e proposição de programas, projetos e atividades visando a conservação da biodiversidade no estado;
- a organização e o controle das atividades laboratoriais, de pesquisa e produção de mudas de espécies nativas;
- a coordenação das atividades ligadas à restauração ecológica dos ecossistemas naturais;

À Gerência de Áreas Protegidas compete:

- a coordenação e execução das atividades relacionadas com o processo de gestão e implementação do Sistema Estadual de Unidades de Conservação;
- a promoção de ações de conservação do patrimônio espeleológico e sítios abióticos especiais;
- o estabelecimento das medidas compensatórias em função de licenciamento de empreendimento de significativo impacto ambiental;
- a avaliação, o monitorar e acompanhamento dos contratos de gestão de uso público e turismo das unidades de conservação;

ONDE ESTAMOS



# Viveiros Florestais

## Estrutura atual:

- 19 Viveiros Florestais
- 02 Laboratórios Sementes

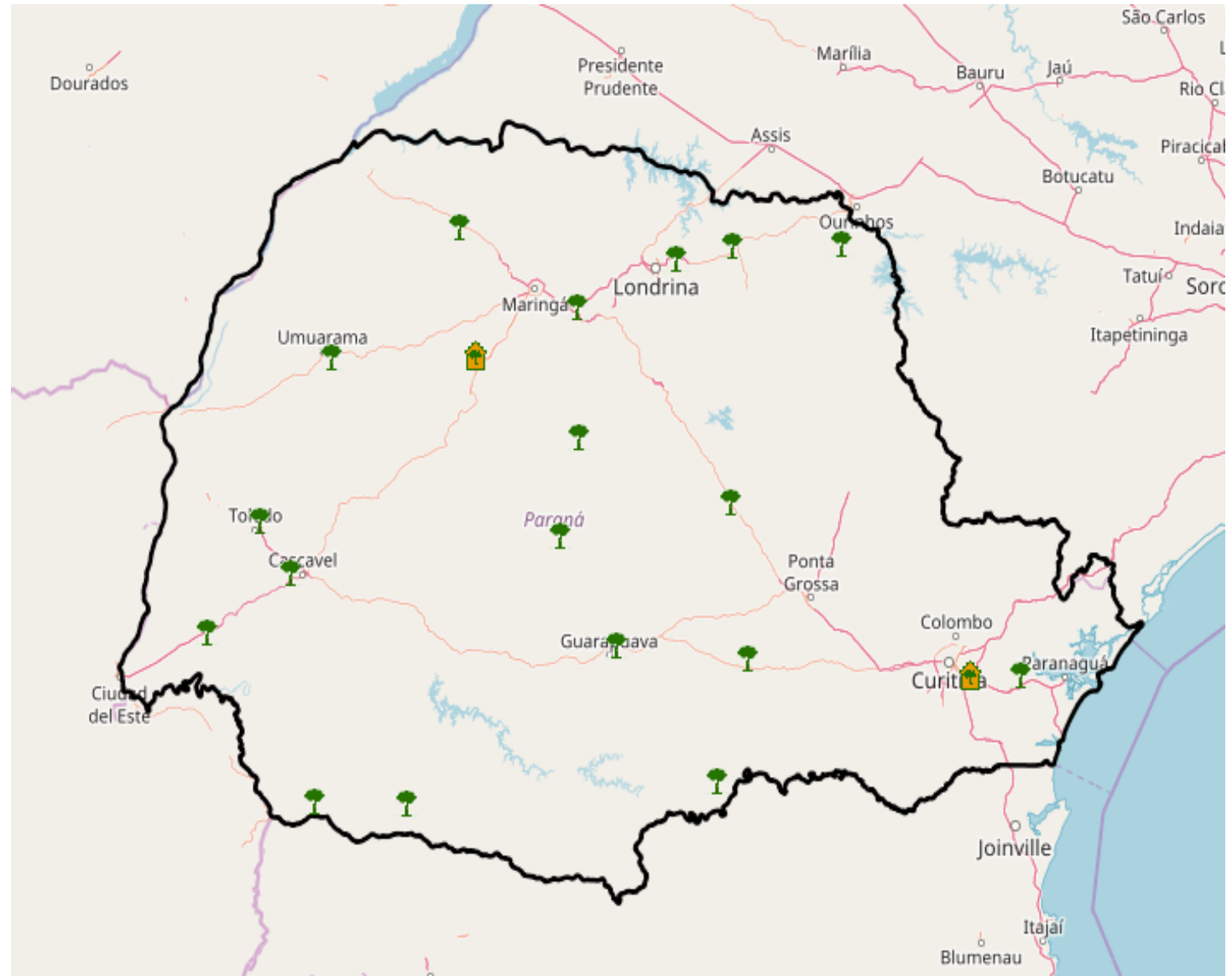



# Unidades de Conservação

## Estrutura atual:

- 46 Proteção Integral
- 23 Uso Sustentável

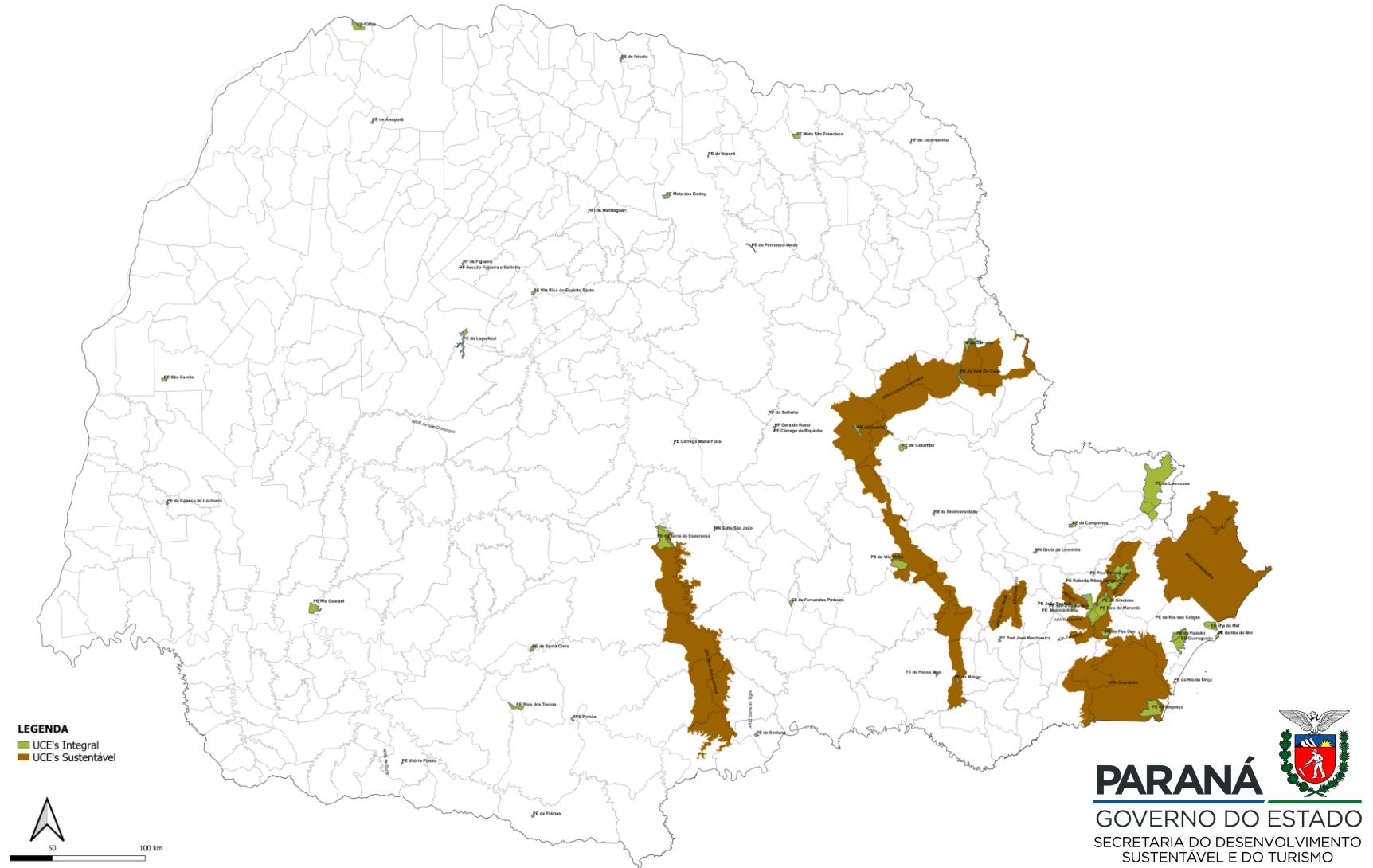

# RPPNs (Reservas Particulares do Patrimônio Natural) DO ESTADO DO PARANÁ





**PLANO 2019-2022**





**Iniciativas**

**6024 Gestão de Projetos de Desenvolvimento Sustentável, Turismo, Educação Ambiental e Inovação Digital**

**Órgão/Unidade: SEDEST/DG - SEMA**

**Meta: Projetos de Educação Ambiental, Sustentabilidade e Turismo por meio de Inovação Digital Implantados**

Unidade de Medida	Quantidade por Mesorregião até 2023										Estado	Total
	Centro Ocidental	Centro Oriental	Centro Sul	Metropolitana de Curitiba	Noroeste	Norte Central	Norte Pioneiro	Oeste	Sudeste	Sudoeste		
unidade	0	0	0	0	0	0	0	0	0	0	23	23

Meta cumulativa: Sim

**Caracterização**

Articular, coordenar e supervisionar planos, programas e projetos, estimular e promover parcerias entre instituições públicas e privadas, com ou sem fins lucrativos, objetivando o desenvolvimento de práticas educativas voltadas à sensibilização da coletividade sobre questões ambientais, turismo e educação ambiental. Promover a inovação digital voltada a sustentabilidade e ao turismo.

**6283 Gestão de Patrimônio Natural**

**Órgão/Unidade: SEDEST/IAP**

**Meta: Unidades de Conservação com Estruturas Adequadas à Visitação Implantadas**

Unidade de Medida	Quantidade por Mesorregião até 2023										Estado	Total
	Centro Ocidental	Centro Oriental	Centro Sul	Metropolitana de Curitiba	Noroeste	Norte Central	Norte Pioneiro	Oeste	Sudeste	Sudoeste		
unidade	0	9	0	13	5	0	0	0	0	0	0	27

Meta cumulativa: Sim

**Caracterização**

Gerir e proteger as unidades de conservação nos termos e com os objetivos do sistema nacional - snuc; revisar os planos de aplicação das medidas compensatórias correspondentes a estas unidades de conservação. Revisitar e identificar soluções para regularização fundiária das unidades de conservação. Licitar, de forma escalonada a contratação e a revisão dos planos de manejo das Unidades de Conservação - UCs. Adequar e padronizar a comunicação, identidade visual a sinalização e a presença das UCs nas redes sociais. Preparar para a concessão de uso as unidades com essa disponibilidade.

**6285 Gestão de Desenvolvimento Ambiental Sustentável**

**Órgão/Unidade: SEDEST/IAP**

**Meta: Propriedades com Regularização Ambiental e Revitalização de Cobertura Florestal Realizada**

Unidade de Medida	Quantidade por Mesorregião até 2023										Estado	Total
	Centro Ocidental	Centro Oriental	Centro Sul	Metropolitana de Curitiba	Noroeste	Norte Central	Norte Pioneiro	Oeste	Sudeste	Sudoeste		
unidade	522	513	1.117	1.724	603	865	718	908	522	1.121	0	8.613

Meta cumulativa: Sim

**Caracterização**

Apoiar na regularização ambiental dos imóveis rurais através do apoio à restauração das áreas de preservação permanente, reserva legal e áreas de uso restrito.



# ESTRATÉGIA E PROJETOS 2020



# ESTRATÉGIA

## 1. Qualificar a Conservação da Biodiversidade das Unidades de Conservação e Áreas Protegidas do Estado do Paraná

- ✓ Parques Paraná
- ✓ Gestão das Unidades de Conservação
- ✓ Uso Público e Turismo
- ✓ Compensação Ambiental
- ✓ ICMS Ecológico
- ✓ PSA – Pagamento por Serviços Ambientais
- ✓ Paraná Aventura
- ✓ Controle de Exóticas
- ✓ SIGA-BIO

## 2. Ampliar a cobertura vegetal do Estado do Paraná

- ✓ Criação de RPPNs
- ✓ PRA – Programa de Regularização Ambiental
- ✓ Paraná + Verde
- ✓ Produção de Mudas
- ✓ Florestas Urbanas

## 3. Qualificar a sustentabilidade da Conservação da Biodiversidade através da difusão de conhecimento

- ✓ Parque Escola
- ✓ VOU – Voluntariado nas Unidades de Conservação
- ✓ Viveiros Sócioambientais
- ✓ Eventos de Capacitação e Produção de Material
- ✓ Datas Comemorativas – Educação Ambiental

# PRIORIDADES 2020

## BIODIVERSIDADE

- Revisão da metodologia do ICMS ecológico e seus instrumentos
- Implantação do SIGABIO– CEUC (cadastro estadual de unidades de conservação)

## RESTAURAÇÃO AMBIENTAL

- Reestruturação dos Viveiros (Infraestrutura e Recursos Humanos)
- Paraná + Verde (produção e plantio de 1 milhão de mudas)

## ÁREAS PROTEGIDAS

- Medidas Compensatórias (validação e execução dos recursos anteriores a 2016 e publicação do edital do Fundo)
- Parques Paraná (concessão do PE Guartelá; permissão de uso PE Monge e PE Cerrado; convênio Ilha das Cobras e Paraná Aventura)

# PROJETOS DIRETORIA DO PATRIMÔNIO NATURAL

## GERÊNCIA DE BIODIVERSIDADE - GBIO

## GERÊNCIA DE RESTAURAÇÃO AMBIENTAL - GREA

## GERÊNCIA DE ÁREAS PROTEGIDAS - GAP

INCENTIVOS P/ CONSERVAÇÃO - DIC	ESTRATÉGIAS P/ CONSERVAÇÃO - DEC	RESTAURAÇÃO ECOLÓGICA - DRE	PRODUÇÃO DE MUDAS - DPM	UNIDADES DE CONSERVAÇÃO - DUC	COMPENSAÇÃO E USO PÚBLICO - DCA
<b>1.ICMS ECOLÓGICO</b> Modernização do ICMS – Ecológico CEUC Incentivo UCs	<b>1.SIGA-BIO</b> Implantação do SIGA-Bio Mapeamento e monitoramento Incentivos à conservação	<b>1. PROGRAMA DE REGULARIZAÇÃO AMBIENTAL PRA</b> Incentivo a Restauração nas áreas estratégicas Regularização de imóveis rurais Projeto SCBD/ONU Parcerias Regulamentação, método e instrumentalização Interface SIGA-Bio Mata Ciliar	<b>1. PARANÁ + VERDE</b> Viveiros socioambientais Datas comemorativas Incentivo à Espécies Ameaçadas	<b>1. PARQUES PARANÁ (28)</b> Uso público e Turismo Paraná Aventura Promoção Voluntariado Conectividade (Totem / Internet) Parque Escola	<b>1. CÂMARA TÉCNICA DE COMPENSAÇÃO</b> Planejamento e execução Instrumentalização
<b>2. PSA E OUTROS MECANISMOS DE INCENTIVO</b> RPPNS / UC Biodiversidade e negócios PSA Múltiplo Apoio a criação de ASAS e ARAS Carbono / Restauração	<b>2. ÁREAS ESTRATÉGICAS DE BIODIVERSIDADE</b> Criação e ampliação de UC'S Corredores Ecológicos Grande Reserva Mata Atlântica Pró – Espécies Mudanças climáticas e biodiversidade	<b>2. FLORESTAS URBANAS</b> Parques Urbanos Áreas verdes Viária	<b>2. REVITALIZA VIVEIROS</b> Produção de sementes e mudas florestais nativas Estruturação Pesquisa	<b>2. GESTÃO DE UNIDADES DE USO SUSTENTÁVEL</b> Gestão das APAS Licenciamento Conselhos Comunidades Tradicionais Gestão da Sociobiodiversidade Eventos	<b>2. USO PÚBLICO</b> Gestão de contratos
<b>3. CRIAÇÃO E GESTÃO DE RPPN</b> Apoiar e orientar a criação de UCs municipais RPPN	<b>3. EEI - ESPÉCIES EXÓTICAS INVASORAS</b> Programa do Estado do Paraná para EEI				
	<b>4. PROTEÇÃO DA BIODIVERSIDADE</b> Lista de espécies da fauna e flora ameaçadas de extinção Proteção e conservação de espécies e ecossistemas				
	<b>5. CAPACITAÇÃO E EDUCAÇÃO AMBIENTAL</b> Oficinas técnicas Divulgação e comunicação			<b>3. GESTÃO DE UNIDADES DE CONSERVAÇÃO INTEGRAL</b> Regularização Fundiária Planos de Manejo Estruturação e Gestão Conselhos Pesquisa Licenciamento	



# DIC - DIVISÃO DE INCENTIVOS PARA CONSERVAÇÃO

# MEIO AMBIENTE

## Municípios apresentam aplicação de recurso do ICMS Ecológico



(Foto: Thays Poletto)

## Reservas de Patrimônio Natural recebem por serviços ambientais

**Nove Reservas Particulares do Patrimônio Natural (RPPNs) receberam a primeira parcela do Pagamento por Serviços Ambientais (PSA). A remuneração deverá ser utilizada para preservação ambiental da área.**

f Compartilhar



🔊 Confira o áudio desta notícia

O Instituto Ambiental do Paraná (IAP) pagou a primeira parcela do programa de Pagamento por Serviços Ambientais (PSA). Nove Reservas Particulares do Patrimônio Natural (RPPNs) foram contempladas, resultado da assinatura do Termo de Compromisso formalizado no começo deste ano.

O programa PSA tem como objetivo conceder incentivos econômicos a proprietários de Reservas Particulares para que melhorem a gestão da Unidade de Conservação privada.

“Os serviços ambientais que os proprietários realizaram para a proteção da vegetação nativa, da água, do ar, conservação da biodiversidade, entre outros, beneficiam a todos”, ressalta o diretor-presidente do IAP, Everton Luiz da Costa Souza.

Nesse mês de setembro, mais 12 RPPNs assinaram o Termo de Compromisso e aguardam o pagamento. Ao todo são 21 reservas participando do PSA, referente ao Edital nº 01/2018.

Programa	Projeto	Objetivo do Projeto
ICMS – Ecológico	Modernização do ICMS – Ecológico	Aprimorar a gestão, a legislação e o uso de tecnologia do ICMS Ecológico, visando incentivar uma boa gestão da biodiversidade no estado do Paraná.
PSA e outros mecanismos de incentivo	RPPN	Valorizar e apoiar os proprietários de RPPN, visando manter e ampliar os serviços ambientais prestados.
	PSA Múltiplo	Valorizar pessoas físicas ou jurídicas que promovam ações e projetos em áreas privadas visando à conservação da biodiversidade, restauração para fixação de carbono, proteção de recursos hídricos, dentre outros serviços ambientais.
	Apoio a criação de ASAS e ARAS	Valorizar e apoiar proprietários rurais que tenham interesse em criar e manter ASAs e ARAs.
Criação e gestão de RPPN	Apoiar municípios da criação de UC	Apoiar e orientar a criação de Unidades de Conservação municipais (Parecer Técnico; Qdo dotos completos, fazer vistoria; Parecer jurídico; Firmar termo de compromisso; Averbação em cartório; Homologação da portaria)



# DEC - DIVISÃO DE ESTRATÉGIAS PARA CONSERVAÇÃO

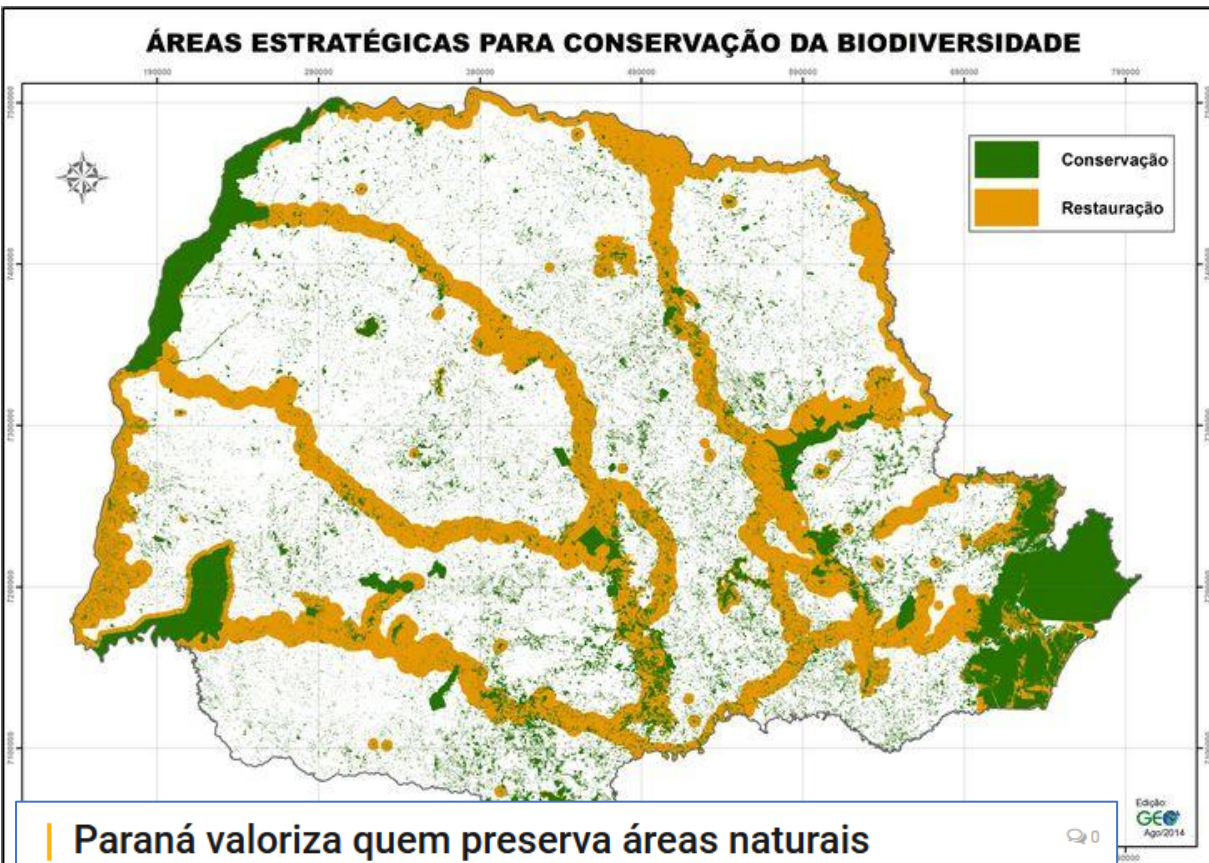

**Paraná valoriza quem preserva áreas naturais voluntariamente**

POR REDAÇÃO - AM EM 29 DE JANEIRO DE 2019

NOTÍCIAS

Iniciativa é inédita no Sul do Brasil e busca beneficiar proprietários de Reservas Particulares do Patrimônio Natural (RPPNs) que possuem plano de manejo

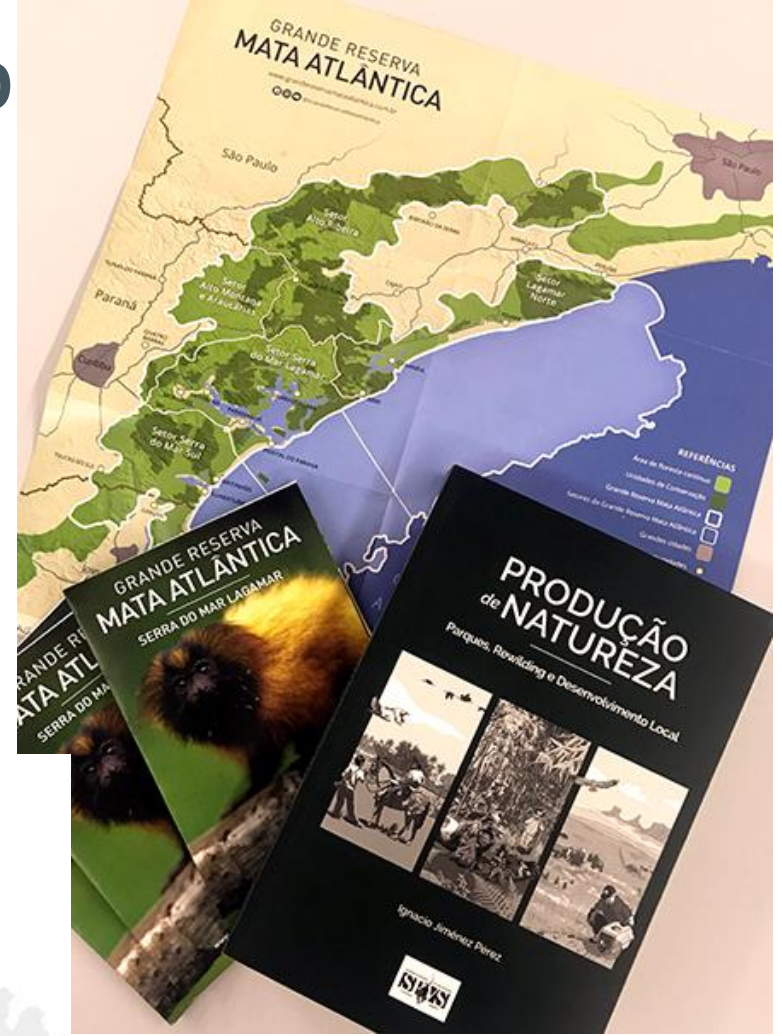



Programa	Projeto	Objetivo do Projeto
SIGA-Bio	Implantação SIGA-BIO	Gerar informações sobre unidades de conservação, cobertura vegetal, espécies ameaçadas e exóticas invasoras, entre outros, mantendo um sistema permanente de monitoramento dos ecossistemas remanescentes do Estado através do estabelecimento de indicadores de biodiversidade para subsidiar os gestores e analistas ambientais na tomada de decisões para elaboração de políticas públicas e nos procedimentos de conservação, fiscalização e licenciamento.
	Mapeamento e monitoramento	
Áreas Estratégicas Biodiversidade	Incentivos à conservação	
	Criação de Áreas Estratégicas para a Conservação e Restauração	Incentivar a criação de áreas estratégicas para conservação e restauração
	Corredores Ecológicos	Incentivar a realização de atividades de conservação e restauração nos corredores ecológicos.
Exóticas Invasoras	Mudanças climáticas e biodiversidade na Mata Atlântica - MMA – GIZ – KFW (PMMA)	Promover a conservação da biodiversidade e a recuperação da vegetação nativa nos municípios paranaenses envolvidos nos mosaicos de unidades de conservação da Mata Atlântica, a fim de contribuir para a mitigação e adaptação à mudança do clima.
	Comitê Estadual de Gestão do Programa do Estado do Paraná para Espécies Exóticas Invasoras EEI - Espécies Exóticas Invasoras	Prevenir a introdução de novas espécies exóticas invasoras e empreender ações para controlar aquelas que já se encontram no Estado.
Proteção da Biodiversidade	Coleta de sementes em Ucs	Elaborar termo de referência indicando quais questões devem ser incorporadas na elaboração dos planos de manejo, no que tange à coleta de sementes em UCS
	Atualização da Lista de Espécies Ameaçadas de Extinção	Atualizar a lista de espécies ameaçadas de extinção no Paraná conforme legislação específica (listas vermelhas de 2004 e 2010).
	Proteção e conservação de espécies e ecossistemas	Reduzir as ameaças e o risco de extinção de espécies por meio de ações de prevenção, conservação, manejo e gestão.
	Proteção e conservação de espécies e ecossistemas ( <b>Pró espécies:</b> Parceria MMA, GEF, FUNBIO, WWF e ICMBIO)	
Capacitação Técnica e educação ambiental	AMAS - Unidade de Atendimento Móvel de Animais Silvestres	Apoiar implementação de projeto apresentado pelo setor de Fauna (licenciamento)
	Oficinas técnicas	Capacitar os profissionais que atuam na conservação da biodiversidade, como técnicos dos escritórios regionais do IAP, servidores municipais e gestores de RPPN, e produção de material didático sobre biodiversidade, conservação e incentivos.
	Divulgação e comunicação	Realizar ações de sensibilização junto à população nas principais datas comemorativas ambientais relacionadas às temáticas da diretoria.
	Educação Ambiental	Sensibilizar a sociedade civil quanto à proteção e preservação da fauna silvestre

# DRE - DIVISÃO DE RESTAURAÇÃO ECOLÓGICA ARBORIZAÇÃO URBANA

## Recuperação da Mata Ciliar



Programa	Projeto	Objetivo do Projeto
Programa de Regularização Ambiental - PRA	Incentivo a Restauração nas áreas estratégicas	Ampliar a cobertura de vegetação nativa através da restauração das áreas estratégicas
	Regularizacao de imoveis rurais	Dar suporte para a implementação do Programa de Regularização Ambiental o Paraná – PRA-PR através da elaboração de normas e critérios técnicos para a restauração ecológica
	Regularizacao de imoveis rurais	Nivelamento das informações sobre o PRA para posterior orientação aos produtores, técnicos de cooperativas, sindicatos e Emater
	Parcerias: SCBD/ONU	Neutralizar as emissões de carbono do Secretariado da ONU através de disponibilização de áreas de restauração
	Parcerias: Conexão Araucária - SPVS	Realizar a adequação ambiental dos imóveis rurais de acordo com Lei Federal nº 12651/2012 e PRA
	Parcerias: Projeto Águas da Serra - Guarapuava	Proteção e recuperação da Bacia Hidrográfica do Rio das Pedras
	Parcerias: Projeto Corredores de Água Boa	Criar um modelo de parcerias, para criação de corredores de biodiversidade, proteção de mananciais, nascentes e áreas úmidas, refazendo as matas ciliares e cercando as apps. e executar o projeto de microbacias, garantindo que a água da chuva fique nas propriedades rurais e não leve solos férteis para os rios
	Parcerias: Projeto Corredores de Água Boa do rio Cascavel e rio São José	Recomposição das matas ciliares, criação de corredores de biodiversidade, cercamento de APPs e proteção de áreas de manancial e áreas úmidas
Florestas Urbanas	Parques Urbanos	Recuperação de fundos de vale, bosques e praças e valorizar a paisagem urbana



# DPM - DIVISÃO DE PRODUÇÃO DE MUDAS NATIVAS



**Paraná Mais Verde planta 413 mil árvores nativas**



Foto: RODRIGO FELIX  
ACESSE A GALERIA DA



**PARANÁ**   
GOVERNO DO ESTADO  
SECRETARIA DO DESENVOLVIMENTO  
SUSTENTÁVEL E DO TURISMO

Programa	Projeto	Objetivo do Projeto
Revitaliza Viveiros	Produção de sementes e mudas florestais nativas	Fortalecimento da cadeia produtiva da restauração através da reestruturação e modernização de 19 viveiros florestais e 02 laboratórios de sementes
Programa de Regularização Ambiental - PRA	Regularização de imóveis rurais	Incentivar a Regularização dos imóveis rurais, através da restauração de reservas legais, áreas de preservação permanente e de uso restrito
Paraná + Verde	Datas Comemorativas	Promover a educação ambiental visando à sensibilização da população, por meio da inserção da comunidade nos eventos públicos de distribuição e plantio de mudas, demonstrando a necessidade de se plantar espécies nativas em datas comemorativas Dia Mundial da Água, Dia Mundial do Meio Ambiente, Dia da Árvore e Dia do Rio).
	Viveiros Sócioambientais	Produzir e fornecer mudas florestais de espécies nativas para projetos de restauração florestal e sensibilização ambiental, por meio de parcerias entre SEDEST, IAT, SESP e a Federação das APAEs do Estado do Paraná, promovendo a capacitação profissional e inserção social dos apenados e portadores de necessidades especiais.
	Incentivo Espécies Ameaçadas	Promover a conservação da biodiversidade e restauração ecológica ao incentivar os produtores rurais a restauração e enriquecimento do bioma Mata Atlântica utilizando espécies da flora ameaçadas de extinção.
	Parcerias: Projeto Pinhão do Paraná - EMATER	Inserir a Araucária no contexto de florestas plantadas com ênfase a produção de pinhão, promovendo renda e sustentabilidade aos imóveis envolvidos.



# DUC - DIVISÃO DE UNIDADES DE CONSERVAÇÃO

## Parque do Monge oferecerá mais atrações aos visitantes

Serão abertos dois Editais de Permissão de Uso, um para a exploração de atividades de turismo de aventura e outro para permitir a venda de alimentos pré-prontos e bebidas. Também estão previstos investimentos na

O Instituto Água e Terra abrirá dois editais de chamame Estadual do Monge, localizado no município da Lapa. C têm como objetivo permitir a exploração comercial der recepção de visitantes e expandindo as atrações turísti sejam lançados em abril.

“O Estado deu um grande passo para resgatar este esq parques do Paraná. Essa é uma oportunidade para a ex

## Residência de luxo do governo em ilha no Paraná vai virar escola

4 minutos de leitura

por Carlos Coelho - Gazeta do Povo  
24/04/19 20h16 - Atualizado: 24/04/19 20h26



# PARANÁ AVENTURA

Parque ESCOLA  
Educação Ambiental  
Unidades de Conservação do Paraná

VOLUNTARIADO NAS UNIDADES DE CONSERVAÇÃO  
**VOU**  
PARANÁ - BRASIL

**PARANÁ**  
GOVERNO DO ESTADO  
SECRETARIA DO DESENVOLVIMENTO  
SUSTENTÁVEL E DO TURISMO

Programa	Projeto	Objetivo do Projeto
Parques Paraná	Uso Público e Turismo: Concessão	Otimização da gestão, infraestrutura, recursos humanos e promoção das Unidades de Conservação abertas a visitação do Estado do Paraná, propiciando a conservação da biodiversidade através do uso público e turismo.
	Paraná Aventura	Estabelecer diretrizes, critérios e requisitos para os operadores de Esportes de Aventura que atuam nas Ucs visando a regulamentação do Uso Público e Turismo
	Voluntariado	Promover, incentivar e valorizar o voluntariado nas Unidades de Conservação do Estado do Paraná, articulando a oferta e a demanda do trabalho voluntário e possibilitando o intercâmbio de experiências e ações entre os grupos de voluntários e os profissionais do Instituto Ambiental do Paraná.
	Parque Escola	Conjugar a educação ambiental à alunos e professores da rede Estadual de Ensino, os princípios da sustentabilidade e conservação da biodiversidade, a partir de atividades nas UCs.
Gestão de Unidades de Conservação Integral	Regularização fundiária	Aplicar recursos oriundos da compensação ambiental para regularização fundiária e demarcação das terras, conforme art. 33 do Decreto Federal nº 4.340/02, que regulamentou dispositivos da Lei Federal nº 9.985/00, que instituiu o Sistema Nacional de Unidades de Conservação - SNUC.
	Planos de Manejo	Estabelecer o zoneamento e as normas que devem presidir o uso da área e o manejo dos recursos naturais das Unidades de Conservação
	Estruturação e Gestão	Adequação da infraestrutura das UCs, conforme Planos de Manejo e levantamentos realizados pelas gerências das áreas.
	Conselhos: Gestão participativa	Estimular a instituição dos conselhos consultivos dos Parques Estaduais das Unidades de Conservação de Proteção Integral
	Pesquisa Científica	Fomentar a pesquisa científica nas unidades de conservação e a aplicação do conhecimento e dos resultados.
Gestão de Unidades de Uso Sustentável	Gestão das APAS	Garantir estratégia de gestão via participação social, otimização e incremento de recursos humanos, financeiros e logísticos para as APAS.
	Conselhos	Garantir estratégia de gestão via participação social, otimização e incremento de recursos humanos, financeiros e logísticos.
	Comunidades Tradicionais	Possibilitar planejamento e valorização das Aresur como unidades de conservação e territórios de conservação da sociobiodiversidade, visibilidade, proteção dos faxinais e cumprimento Decreto 3446/97
	Gestão da Sociobiodiversidade	Recategorizar florestas estaduais em nova categoria visto que tais UCs são manejadas como unidades de proteção integral, adequando o processo de gestão
	Eventos	Trocas de experiência, fortalecimento dos termos de compromisso e planos de ação municipais
Trocas de experiências junto à sociedade, potenciais parceiros, além dos conselheiros, divulgação da importância das APAs junto à sociedade, ampliação de parceiros e outros apoiadores		

# DCA - DIVISÃO DE COMPENSAÇÃO AMBIENTAL E USO PÚBLICO

## IAP divulga empresa vencedora da licitação do Parque de Vila Velha

A concessão de área do parque pré-estabelecida pelo Estado permitirá à empresa vencedora desenvolver serviços de apoio à visitação com atividades de uso público e turismo.

A Comissão Especial de Licitação da Concessão de Uso do Parque de Vila Velha, localizado em Ponta Grossa, informa que a empresa foi a vencedora do certame. O objetivo da licitação foi selecionar a empresa mais econômica e vantajosa. A concessão permitirá à empresa iniciarem serviços de apoio à visitação do parque.

Conforme o Plano de Trabalho da Eco Parques, serão implantadas as seguintes atividades:



Programa	Projeto	Objetivo do Projeto
Câmara Técnica de Compensação	Planejamento e Execução	Elaborar e redigir novos instrumentos de gestão da Câmara Técnica de Compensação'
	Instrumentalização	Reativar a Câmara Técnica de Compensação e Avaliação de Processos
Uso Público	Gestão de Contratos	Estruturar unidade de avaliação, monitoria e acompanhamento de contratos de gestão de uso público e turismo das unidades de conservação.



**RESULTADOS 2019**



# Gerência da Biodiversidade



Melhoria do  
serviço ambiental  
em 8.059,12 ha

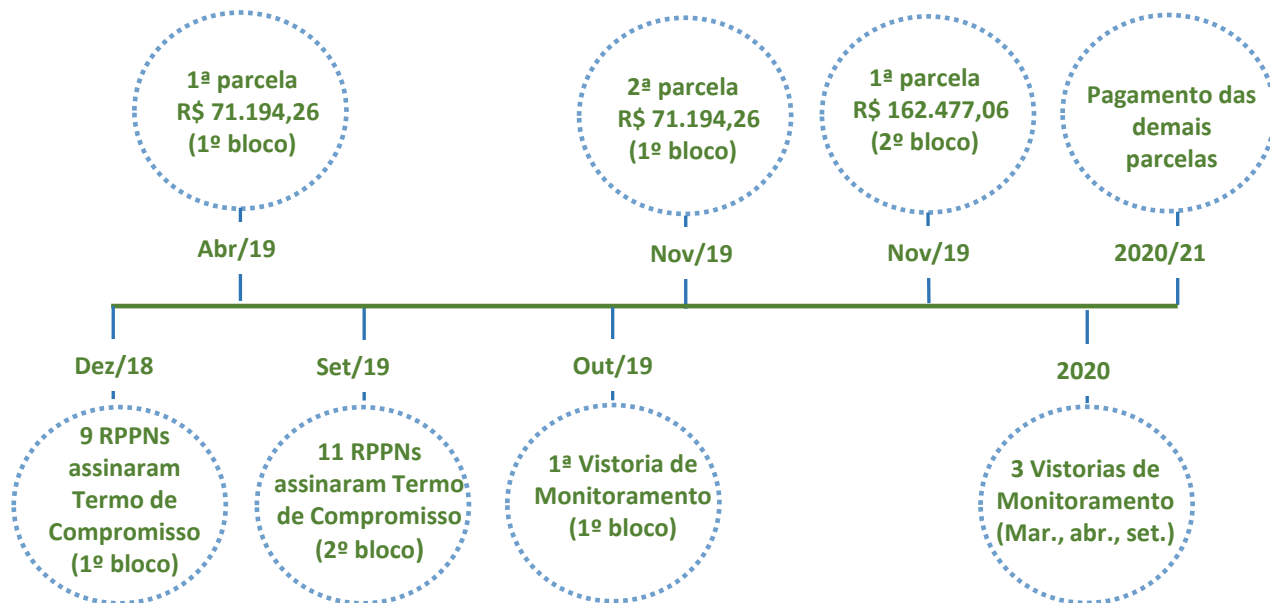

## ICMS ECOLÓGICO

- 216 municípios contemplados
- 615 áreas avaliadas
- 8 RPPNs Estaduais inseridas no cadastro
- 24 Unidades de Conservação Municipais inseridas
- R\$ 178.352.078,81 distribuído (12/12)

## Fauna

Resgate e monitoramento  
Controle de Javali  
Reintrodução de fauna  
Planejamento do Programa  
Pró espécies

Parceria



# Gerência de Restauração Ambiental

- 19 viveiros e 2 Laboratórios de sementes
- 1.653.687 mudas doadas
- 3.578 produtores atendidos
- 333.087 mudas em germinação
- 344.306 mudas em rustificação

## Parcerias

- Projeto Pinhão do Paraná com EMATER;
- Projeto Águas da Serra, Prefeitura Municipal de Guarapuava: 100.000 mudas, restauração 94 ha de APPs na Bacia do Rio das Pedras;
- Secretariado da Convenção sobre Diversidade Biológica (SCDB): Neutralização do carbono.

## Dia da Árvore

**420.000** mudas distribuídas em  
**2.150** escolas estaduais e  
**405** escolas especiais  
**399** municípios





# Gerência de Áreas Protegidas

- 🌳 Concessão do Parque Estadual De Vila Velha
- 🌳 Cessão de Uso e Convênio SEBRAE/SENAC Parque Estadual Ilha Das Cobras
- 🌳 Reestruturação do Programa Parque Escola
- 🌳 Revisão da Câmara Técnica de Compensação e Planos De Aplicação
- 🌳 Elaboração dos Planos De Manejo Do Mona Salto São João, Parque Estadual Do Pau Oco, Parque Estadual Do Pico Paraná E Revisão Do Parque Estadual Do Marumbi
- 🌳 Fomento e Fortalecimento do Destino Grande Reserva Da Mata Atlântica (Corredor Lagamar)

## Residência de luxo do governo em ilha no Paraná vai virar escola

4 minutos de leitura

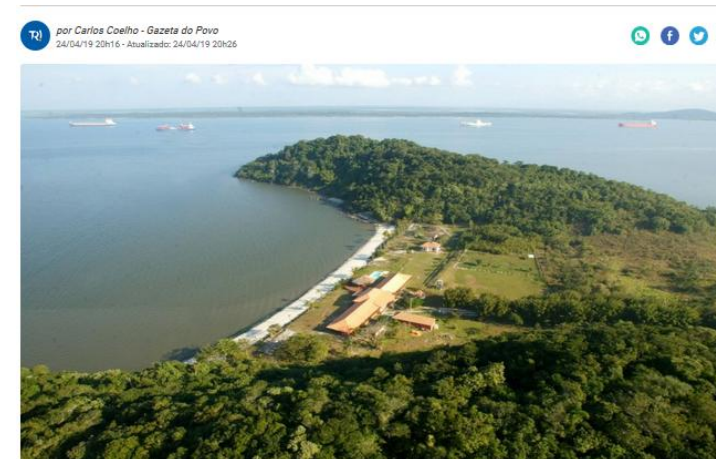

12 DE AGOSTO DE 2019

## Concessão de Vila Velha será modelo para parques estaduais do Paraná

Proposta prevê concessão de uso da área dos atrativos do parque de Ponta Grossa em troca de outorga

# OBRIGADO! RAFAEL ANDREGUETTO

Diretoria de Patrimônio Natural | 3213-7700 | [rafael.andreguetto@iap.pr.gov.br](mailto:rafael.andreguetto@iap.pr.gov.br)

Assessoria de Imprensa | 3304-7800 / 7802 / 7803 | [comunicacao@sema.pr.gov.br](mailto:comunicacao@sema.pr.gov.br)

